

<p align="center">ГРАФИЧЕСКОЕ ОПИСАНИЕ местоположения границ населенных пунктов, территориальных зон, особо охраняемых природных территорий, зон с особыми условиями использования территории</p> <p align="center">Публичный сервитут в отношении земель и земельных участков в целях складирования строительных и иных материалов, возведение некапитальных строений, сооружений (включая ограждения, бытовки, навесы) и (или) размещение строительной техники, которые необходимы для обеспечения строительства линейного объекта: «Газопровод межпоселковый к с. Хашки-Мохк Ножай-Юртовского района Чеченской Республики»</p> <p align="center"><small>(наименование объекта, местоположение границ которого описано)</small></p>		
Сведения об объекте		
№ п/п	Характеристики объекта	Описание характеристик
1	2	3
1	Местоположение объекта	Чеченская Республика, Ножай-Юртовский р-н
2	Площадь объекта ± величина погрешности определения площади ($P \pm \Delta P$)	9028±831
3	Иные характеристики объекта	Публичный сервитут в отношении земель и земельных участков в целях складирования строительных и иных материалов, возведение некапитальных строений, сооружений (включая ограждения, бытовки, навесы) и (или) размещение строительной техники, которые необходимы для обеспечения строительства линейного объекта: «Газопровод межпоселковый к с. Хашки-Мохк Ножай-Юртовского района Чеченской Республики», в соответствии с пунктом 2 статьи 39.37 Земельного Кодекса Российской Федерации, сроком на 3 года, в пользу Общества с ограниченной ответственностью «Газпром газификация», (ОГРН 1217800107744, ИНН 7813655197, юридический и фактический адрес: 194044, г.Санкт-Петербург, вн.тер.г. Муниципальный округ Сампсониевское, пр-кт Большой Сампсониевский, д. 60, литера А. Телефон: +7 (812) 613-33-00. Электронная почта: info@eoggazprom.ru).

<p align="center">ГРАФИЧЕСКОЕ ОПИСАНИЕ местоположения границ населенных пунктов, территориальных зон, особо охраняемых природных территорий, зон с особыми условиями использования территории</p> <p align="center">Публичный сервитут в отношении земель и земельных участков в целях складирования строительных и иных материалов, возведение некапитальных строений, сооружений (включая ограждения, бытовки, навесы) и (или) размещение строительной техники, которые необходимы для обеспечения строительства линейного объекта: «Газопровод межпоселковый к с. Хашки-Мохк Ножай-Юртовского района Чеченской Республики»</p> <p align="center"><small>(наименование объекта, местоположение границ которого описано)</small></p>					
Сведения о местоположении границ объекта					
1. Система координат <i>МСК-20, зона 1</i>					
2. Сведения о характерных точках границ объекта					
Обозначение характерных точек границ	Координаты, м		Метод определения координат характерной точки	Средняя квадратическая погрешность положения характерной точки (M _t), м	Описание обозначения точки на местности (при наличии)
	X	Y			
1	2	3	4	5	6
1	66651.87	358190.72	Аналитический метод	0.10	—
2	66630.36	358200.89	Аналитический метод	0.10	—
3	66627.17	358193.55	Аналитический метод	0.10	—
4	66646.49	358184.42	Аналитический метод	0.10	—
5	66685.24	358128.18	Аналитический метод	0.10	—
6	66678.10	358123.35	Аналитический метод	0.10	—
7	66688.20	358104.96	Аналитический метод	0.10	—
8	66672.31	358094.77	Аналитический метод	0.10	—
9	66655.11	358083.71	Аналитический метод	0.10	—
10	66630.93	358043.51	Аналитический метод	0.10	—
11	66592.58	358011.23	Аналитический метод	0.10	—
12	66606.36	357993.45	Аналитический метод	0.10	—
13	66620.10	357987.16	Аналитический метод	0.10	—
14	66670.59	357954.83	Аналитический метод	0.10	—
15	66700.58	357930.72	Аналитический метод	0.10	—
16	66728.88	357909.77	Аналитический метод	0.10	—
17	66758.93	357882.95	Аналитический метод	0.10	—

ГРАФИЧЕСКОЕ ОПИСАНИЕ

местоположения границ населенных пунктов, территориальных зон,
особо охраняемых природных территорий,
зон с особыми условиями использования территории

**Публичный сервитут в отношении земель и земельных участков в целях складирования
строительных и иных материалов, возведение некапитальных строений, сооружений
(включая ограждения, бытовки, навесы) и (или) размещение строительной техники, которые
необходимы для обеспечения строительства линейного объекта: «Газопровод межпоселковый
к с. Хашки-Мохк Ножай-Юртовского района Чеченской Республики»**

(наименование объекта, местоположение границ которого описано)

Сведения о местоположении границ объекта

1	2	3	4	5	6
18	66778.42	357857.29	Аналитический метод	0.10	—
19	66812.77	357802.64	Аналитический метод	0.10	—
20	66843.27	357770.25	Аналитический метод	0.10	—
21	66852.43	357780.27	Аналитический метод	0.10	—
22	66872.70	357758.00	Аналитический метод	0.10	—
23	66912.61	357703.42	Аналитический метод	0.10	—
24	66918.36	357685.53	Аналитический метод	0.10	—
25	66923.02	357659.69	Аналитический метод	0.10	—
26	66931.81	357641.79	Аналитический метод	0.10	—
27	66942.59	357627.52	Аналитический метод	0.10	—
28	66962.03	357616.81	Аналитический метод	0.10	—
29	66975.69	357608.30	Аналитический метод	0.10	—
30	66995.97	357591.95	Аналитический метод	0.10	—
31	67026.94	357561.73	Аналитический метод	0.10	—
32	67045.55	357537.50	Аналитический метод	0.10	—
33	67063.70	357511.74	Аналитический метод	0.10	—
34	67073.59	357499.69	Аналитический метод	0.10	—
35	67091.29	357485.74	Аналитический метод	0.10	—
36	67119.22	357459.82	Аналитический метод	0.10	—
37	67137.33	357447.11	Аналитический метод	0.10	—
38	67166.26	357433.32	Аналитический метод	0.10	—
39	67196.50	357421.27	Аналитический метод	0.10	—

ГРАФИЧЕСКОЕ ОПИСАНИЕ

местоположения границ населенных пунктов, территориальных зон,
особо охраняемых природных территорий,
зон с особыми условиями использования территории

**Публичный сервитут в отношении земель и земельных участков в целях складирования
строительных и иных материалов, возведение некапитальных строений, сооружений
(включая ограждения, бытовки, навесы) и (или) размещение строительной техники, которые
необходимы для обеспечения строительства линейного объекта: «Газопровод межпоселковый
к с. Хашки-Мохк Ножай-Юртовского района Чеченской Республики»**

(наименование объекта, местоположение границ которого описано)

Сведения о местоположении границ объекта

1	2	3	4	5	6
40	67192.50	357411.68	Аналитический метод	0.10	—
41	67186.74	357399.64	Аналитический метод	0.10	—
42	67167.00	357386.56	Аналитический метод	0.10	—
43	67128.21	357352.74	Аналитический метод	0.10	—
44	67104.54	357317.12	Аналитический метод	0.10	—
45	67096.82	357302.16	Аналитический метод	0.10	—
46	67089.35	357284.16	Аналитический метод	0.10	—
47	67100.26	357280.19	Аналитический метод	0.10	—
48	67098.21	357273.31	Аналитический метод	0.10	—
49	67101.55	357266.52	Аналитический метод	0.10	—
50	67109.08	357257.92	Аналитический метод	0.10	—
51	67151.35	357239.21	Аналитический метод	0.10	—
52	67259.22	357185.59	Аналитический метод	0.10	—
53	67271.32	357173.61	Аналитический метод	0.10	—
54	67274.87	357161.56	Аналитический метод	0.10	—
55	67274.22	357152.99	Аналитический метод	0.10	—
56	67270.02	357144.42	Аналитический метод	0.10	—
57	67263.27	357140.30	Аналитический метод	0.10	—
58	67251.77	357135.92	Аналитический метод	0.10	—
59	67178.72	357120.09	Аналитический метод	0.10	—
60	67150.44	357117.46	Аналитический метод	0.10	—
61	67144.90	357113.73	Аналитический метод	0.10	—

<p align="center">ГРАФИЧЕСКОЕ ОПИСАНИЕ местоположения границ населенных пунктов, территориальных зон, особо охраняемых природных территорий, зон с особыми условиями использования территории</p> <p align="center">Публичный сервитут в отношении земель и земельных участков в целях складирования строительных и иных материалов, возведение некапитальных строений, сооружений (включая ограждения, бытовки, навесы) и (или) размещение строительной техники, которые необходимы для обеспечения строительства линейного объекта: «Газопровод межпоселковый к с. Хашки-Мохк Ножай-Юртовского района Чеченской Республики»</p> <p align="center"><small>(наименование объекта, местоположение границ которого описано)</small></p>					
Сведения о местоположении границ объекта					
1	2	3	4	5	6
62	67144.47	357106.56	Аналитический метод	0.10	—
63	67149.17	357102.65	Аналитический метод	0.10	—
64	67183.96	357089.16	Аналитический метод	0.10	—
65	67211.29	357076.55	Аналитический метод	0.10	—
66	67232.89	357062.62	Аналитический метод	0.10	—
67	67253.48	357044.20	Аналитический метод	0.10	—
68	67265.59	357020.57	Аналитический метод	0.10	—
69	67293.64	356956.21	Аналитический метод	0.10	—
70	67309.37	356898.79	Аналитический метод	0.10	—
71	67316.05	356869.50	Аналитический метод	0.10	—
72	67327.59	356841.01	Аналитический метод	0.10	—
73	67343.75	356808.29	Аналитический метод	0.10	—
74	67354.10	356792.10	Аналитический метод	0.10	—
75	67346.88	356789.35	Аналитический метод	0.10	—
76	67356.46	356764.10	Аналитический метод	0.10	—
77	67380.76	356773.34	Аналитический метод	0.10	—
78	67371.18	356798.58	Аналитический метод	0.10	—
79	67361.58	356794.93	Аналитический метод	0.10	—
80	67350.70	356812.29	Аналитический метод	0.10	—
81	67334.90	356844.29	Аналитический метод	0.10	—
82	67323.71	356871.91	Аналитический метод	0.10	—
83	67317.13	356900.73	Аналитический метод	0.10	—

<p align="center">ГРАФИЧЕСКОЕ ОПИСАНИЕ местоположения границ населенных пунктов, территориальных зон, особо охраняемых природных территорий, зон с особыми условиями использования территории</p> <p align="center">Публичный сервитут в отношении земель и земельных участков в целях складирования строительных и иных материалов, возведение некапитальных строений, сооружений (включая ограждения, бытовки, навесы) и (или) размещение строительной техники, которые необходимы для обеспечения строительства линейного объекта: «Газопровод межпоселковый к с. Хашки-Мохк Ножай-Юртовского района Чеченской Республики»</p> <p align="center"><small>(наименование объекта, местоположение границ которого описано)</small></p>					
Сведения о местоположении границ объекта					
1	2	3	4	5	6
84	67301.21	356958.88	Аналитический метод	0.10	—
85	67272.83	357024.00	Аналитический метод	0.10	—
86	67259.92	357049.18	Аналитический метод	0.10	—
87	67237.75	357069.00	Аналитический метод	0.10	—
88	67215.15	357083.57	Аналитический метод	0.10	—
89	67187.08	357096.52	Аналитический метод	0.10	—
90	67153.28	357109.64	Аналитический метод	0.10	—
91	67153.22	357109.69	Аналитический метод	0.10	—
92	67179.94	357112.17	Аналитический метод	0.10	—
93	67254.05	357128.23	Аналитический метод	0.10	—
94	67266.81	357133.08	Аналитический метод	0.10	—
95	67276.18	357138.81	Аналитический метод	0.10	—
96	67282.09	357150.85	Аналитический метод	0.10	—
97	67282.95	357162.42	Аналитический метод	0.10	—
98	67278.42	357177.84	Аналитический метод	0.10	—
99	67263.94	357192.18	Аналитический метод	0.10	—
100	67154.75	357246.45	Аналитический метод	0.10	—
101	67113.94	357264.52	Аналитический метод	0.10	—
102	67108.27	357271.00	Аналитический метод	0.10	—
103	67106.77	357274.03	Аналитический метод	0.10	—
104	67110.08	357285.12	Аналитический метод	0.10	—
105	67099.94	357288.82	Аналитический метод	0.10	—

ГРАФИЧЕСКОЕ ОПИСАНИЕ

местоположения границ населенных пунктов, территориальных зон,
особо охраняемых природных территорий,
зон с особыми условиями использования территории

**Публичный сервитут в отношении земель и земельных участков в целях складирования
строительных и иных материалов, возведение некапитальных строений, сооружений
(включая ограждения, бытовки, навесы) и (или) размещение строительной техники, которые
необходимы для обеспечения строительства линейного объекта: «Газопровод межпоселковый
к с. Хашки-Мохк Ножай-Юртовского района Чеченской Республики»**

(наименование объекта, местоположение границ которого описано)

Сведения о местоположении границ объекта

1	2	3	4	5	6
106	67104.21	357299.10	Аналитический метод	0.10	—
107	67111.49	357313.12	Аналитический метод	0.10	—
108	67134.28	357347.42	Аналитический метод	0.10	—
109	67171.86	357380.18	Аналитический метод	0.10	—
110	67193.01	357394.19	Аналитический метод	0.10	—
111	67199.80	357408.41	Аналитический метод	0.10	—
112	67207.02	357425.69	Аналитический метод	0.10	—
113	67169.47	357440.66	Аналитический метод	0.10	—
114	67141.38	357454.04	Аналитический метод	0.10	—
115	67124.26	357466.06	Аналитический метод	0.10	—
116	67096.53	357491.77	Аналитический метод	0.10	—
117	67079.23	357505.44	Аналитический метод	0.10	—
118	67070.07	357516.59	Аналитический метод	0.10	—
119	67051.74	357542.57	Аналитический метод	0.10	—
120	67032.93	357567.06	Аналитический метод	0.10	—
121	67001.29	357597.94	Аналитический метод	0.10	—
122	66980.33	357614.83	Аналитический метод	0.10	—
123	66966.08	357623.71	Аналитический метод	0.10	—
124	66947.95	357633.70	Аналитический метод	0.10	—
125	66938.65	357646.00	Аналитический метод	0.10	—
126	66930.69	357662.22	Аналитический метод	0.10	—
127	66926.14	357687.47	Аналитический метод	0.10	—

ГРАФИЧЕСКОЕ ОПИСАНИЕ

местоположения границ населенных пунктов, территориальных зон,
особо охраняемых природных территорий,
зон с особыми условиями использования территории

**Публичный сервитут в отношении земель и земельных участков в целях складирования
строительных и иных материалов, возведение некапитальных строений, сооружений
(включая ограждения, бытовки, навесы) и (или) размещение строительной техники, которые
необходимы для обеспечения строительства линейного объекта: «Газопровод межпоселковый
к с. Хашки-Мохк Ножай-Юртовского района Чеченской Республики»**

(наименование объекта, местоположение границ которого описано)

Сведения о местоположении границ объекта

1	2	3	4	5	6
128	66919.83	357707.10	Аналитический метод	0.10	—
129	66878.91	357763.06	Аналитический метод	0.10	—
130	66852.45	357792.15	Аналитический метод	0.10	—
131	66843.18	357782.01	Аналитический метод	0.10	—
132	66819.12	357807.56	Аналитический метод	0.10	—
133	66785.01	357861.85	Аналитический метод	0.10	—
134	66764.83	357888.40	Аналитический метод	0.10	—
135	66733.94	357915.98	Аналитический метод	0.10	—
136	66705.47	357937.05	Аналитический метод	0.10	—
137	66675.26	357961.34	Аналитический метод	0.10	—
138	66623.94	357994.20	Аналитический метод	0.10	—
139	66611.48	357999.90	Аналитический метод	0.10	—
140	66603.61	358010.06	Аналитический метод	0.10	—
141	66610.39	358015.76	Аналитический метод	0.10	—
142	66616.83	358008.11	Аналитический метод	0.10	—
143	66647.43	358033.87	Аналитический метод	0.10	—
144	66639.87	358042.85	Аналитический метод	0.10	—
145	66661.01	358077.99	Аналитический метод	0.10	—
146	66676.63	358088.04	Аналитический метод	0.10	—
147	66698.81	358102.25	Аналитический метод	0.10	—
148	66688.62	358120.81	Аналитический метод	0.10	—
149	66696.40	358126.08	Аналитический метод	0.10	—

ГРАФИЧЕСКОЕ ОПИСАНИЕ местоположения границ населенных пунктов, территориальных зон, особо охраняемых природных территорий, зон с особыми условиями использования территории Публичный сервитут в отношении земель и земельных участков в целях складирования строительных и иных материалов, возведение некапитальных строений, сооружений (включая ограждения, бытовки, навесы) и (или) размещение строительной техники, которые необходимы для обеспечения строительства линейного объекта: «Газопровод межпоселковый к с. Хашки-Мохк Ножай-Юртовского района Чеченской Республики» <small>(наименование объекта, местоположение границ которого описано)</small>					
Сведения о местоположении границ объекта					
1	2	3	4	5	6
1	66651.87	358190.72	Аналитический метод	0.10	—
150	66629.98	358197.80	Аналитический метод	0.10	—
151	66649.85	358188.36	Аналитический метод	0.10	—
152	66692.22	358126.87	Аналитический метод	0.10	—
153	66684.68	358121.76	Аналитический метод	0.10	—
154	66694.83	358103.27	Аналитический метод	0.10	—
155	66675.01	358090.56	Аналитический метод	0.10	—
156	66658.80	358080.13	Аналитический метод	0.10	—
157	66634.79	358040.22	Аналитический метод	0.10	—
158	66599.48	358010.50	Аналитический метод	0.10	—
159	66609.56	357997.48	Аналитический метод	0.10	—
160	66622.50	357991.56	Аналитический метод	0.10	—
161	66673.51	357958.90	Аналитический метод	0.10	—
162	66703.64	357934.68	Аналитический метод	0.10	—
163	66732.04	357913.65	Аналитический метод	0.10	—
164	66762.62	357886.36	Аналитический метод	0.10	—
165	66782.54	357860.14	Аналитический метод	0.10	—
166	66816.74	357805.71	Аналитический метод	0.10	—
167	66843.21	357777.60	Аналитический метод	0.10	—
168	66852.33	357787.58	Аналитический метод	0.10	—
169	66859.73	357780.66	Аналитический метод	0.10	—
170	66876.58	357761.16	Аналитический метод	0.10	—

<p align="center">ГРАФИЧЕСКОЕ ОПИСАНИЕ местоположения границ населенных пунктов, территориальных зон, особо охраняемых природных территорий, зон с особыми условиями использования территории</p> <p align="center">Публичный сервитут в отношении земель и земельных участков в целях складирования строительных и иных материалов, возведение некапитальных строений, сооружений (включая ограждения, бытовки, навесы) и (или) размещение строительной техники, которые необходимы для обеспечения строительства линейного объекта: «Газопровод межпоселковый к с. Хашки-Мохк Ножай-Юртовского района Чеченской Республики»</p> <p align="center"><small>(наименование объекта, местоположение границ которого описано)</small></p>					
Сведения о местоположении границ объекта					
1	2	3	4	5	6
171	66917.12	357705.72	Аналитический метод	0.10	—
172	66923.22	357686.74	Аналитический метод	0.10	—
173	66927.81	357661.27	Аналитический метод	0.10	—
174	66936.09	357644.42	Аналитический метод	0.10	—
175	66945.94	357631.38	Аналитический метод	0.10	—
176	66964.56	357621.13	Аналитический метод	0.10	—
177	66978.59	357612.38	Аналитический метод	0.10	—
178	66999.29	357595.70	Аналитический метод	0.10	—
179	67030.68	357565.06	Аналитический метод	0.10	—
180	67049.50	357540.57	Аналитический метод	0.10	—
181	67067.68	357514.77	Аналитический метод	0.10	—
182	67077.12	357503.28	Аналитический метод	0.10	—
183	67094.67	357489.42	Аналитический метод	0.10	—
184	67122.37	357463.72	Аналитический метод	0.10	—
185	67139.86	357451.44	Аналитический метод	0.10	—
186	67168.27	357437.91	Аналитический метод	0.10	—
187	67203.07	357424.03	Аналитический метод	0.10	—
188	67197.06	357409.64	Аналитический метод	0.10	—
189	67190.66	357396.24	Аналитический метод	0.10	—
190	67170.04	357382.57	Аналитический метод	0.10	—
191	67153.26	357368.47	Аналитический метод	0.10	—
192	67134.98	357352.47	Аналитический метод	0.10	—

ГРАФИЧЕСКОЕ ОПИСАНИЕ

местоположения границ населенных пунктов, территориальных зон,
особо охраняемых природных территорий,
зон с особыми условиями использования территории

**Публичный сервитут в отношении земель и земельных участков в целях складирования
строительных и иных материалов, возведение некапитальных строений, сооружений
(включая ограждения, бытовки, навесы) и (или) размещение строительной техники, которые
необходимы для обеспечения строительства линейного объекта: «Газопровод межпоселковый
к с. Хашки-Мохк Ножай-Юртовского района Чеченской Республики»**

(наименование объекта, местоположение границ которого описано)

Сведения о местоположении границ объекта

1	2	3	4	5	6
193	67122.03	357334.69	Аналитический метод	0.10	—
194	67108.88	357314.62	Аналитический метод	0.10	—
195	67101.40	357300.17	Аналитический метод	0.10	—
196	67095.97	357287.07	Аналитический метод	0.10	—
197	67106.40	357283.27	Аналитический метод	0.10	—
198	67103.56	357273.76	Аналитический метод	0.10	—
199	67105.75	357269.32	Аналитический метод	0.10	—
200	67112.12	357262.05	Аналитический метод	0.10	—
201	67153.48	357243.73	Аналитический метод	0.10	—
202	67262.17	357189.71	Аналитический метод	0.10	—
203	67275.76	357176.26	Аналитический метод	0.10	—
204	67279.92	357162.10	Аналитический метод	0.10	—
205	67279.14	357151.66	Аналитический метод	0.10	—
206	67273.87	357140.91	Аналитический метод	0.10	—
207	67265.48	357135.79	Аналитический метод	0.10	—
208	67253.19	357131.11	Аналитический метод	0.10	—
209	67179.48	357115.14	Аналитический метод	0.10	—
210	67152.17	357112.60	Аналитический метод	0.10	—
211	67149.75	357110.97	Аналитический метод	0.10	—
212	67149.61	357108.79	Аналитический метод	0.10	—
213	67151.74	357107.02	Аналитический метод	0.10	—
214	67185.91	357093.76	Аналитический метод	0.10	—

ГРАФИЧЕСКОЕ ОПИСАНИЕ

местоположения границ населенных пунктов, территориальных зон,
особо охраняемых природных территорий,
зон с особыми условиями использования территории

**Публичный сервитут в отношении земель и земельных участков в целях складирования
строительных и иных материалов, возведение некапитальных строений, сооружений
(включая ограждения, бытовки, навесы) и (или) размещение строительной техники, которые
необходимы для обеспечения строительства линейного объекта: «Газопровод межпоселковый
к с. Хашки-Мохк Ножай-Юртовского района Чеченской Республики»**

(наименование объекта, местоположение границ которого описано)

Сведения о местоположении границ объекта

1	2	3	4	5	6
215	67213.70	357080.94	Аналитический метод	0.10	—
216	67235.93	357066.61	Аналитический метод	0.10	—
217	67257.50	357047.31	Аналитический метод	0.10	—
218	67270.11	357022.72	Аналитический метод	0.10	—
219	67298.37	356957.88	Аналитический метод	0.10	—
220	67314.22	356900.00	Аналитический метод	0.10	—
221	67320.84	356871.00	Аналитический метод	0.10	—
222	67332.16	356843.06	Аналитический метод	0.10	—
223	67348.10	356810.79	Аналитический метод	0.10	—
224	67359.79	356793.19	Аналитический метод	0.10	—
225	67361.25	356793.74	Аналитический метод	0.10	—
226	67362.75	356794.18	Аналитический метод	0.10	—
227	67364.31	356794.38	Аналитический метод	0.10	—
228	67365.88	356794.33	Аналитический метод	0.10	—
229	67367.42	356794.04	Аналитический метод	0.10	—
230	67368.90	356793.51	Аналитический метод	0.10	—
231	67370.27	356792.76	Аналитический метод	0.10	—
232	67371.52	356791.80	Аналитический метод	0.10	—
233	67372.59	356790.66	Аналитический метод	0.10	—
234	67373.48	356789.36	Аналитический метод	0.10	—
235	67374.15	356787.94	Аналитический метод	0.10	—
236	67375.92	356783.26	Аналитический метод	0.10	—

ГРАФИЧЕСКОЕ ОПИСАНИЕ

местоположения границ населенных пунктов, территориальных зон,
особо охраняемых природных территорий,
зон с особыми условиями использования территории

**Публичный сервитут в отношении земель и земельных участков в целях складирования
строительных и иных материалов, возведение некапитальных строений, сооружений
(включая ограждения, бытовки, навесы) и (или) размещение строительной техники, которые
необходимы для обеспечения строительства линейного объекта: «Газопровод межпоселковый
к с. Хашки-Мохк Ножай-Юртовского района Чеченской Республики»**

(наименование объекта, местоположение границ которого описано)

Сведения о местоположении границ объекта

1	2	3	4	5	6
237	67376.36	356781.76	Аналитический метод	0.10	—
238	67376.56	356780.21	Аналитический метод	0.10	—
239	67376.52	356778.64	Аналитический метод	0.10	—
240	67376.23	356777.09	Аналитический метод	0.10	—
241	67375.70	356775.61	Аналитический метод	0.10	—
242	67374.94	356774.24	Аналитический метод	0.10	—
243	67373.98	356773.00	Аналитический метод	0.10	—
244	67372.84	356771.92	Аналитический метод	0.10	—
245	67371.54	356771.03	Аналитический метод	0.10	—
246	67370.12	356770.36	Аналитический метод	0.10	—
247	67366.39	356768.95	Аналитический метод	0.10	—
248	67364.89	356768.51	Аналитический метод	0.10	—
249	67363.33	356768.31	Аналитический метод	0.10	—
250	67361.76	356768.35	Аналитический метод	0.10	—
251	67360.22	356768.64	Аналитический метод	0.10	—
252	67358.74	356769.17	Аналитический метод	0.10	—
253	67357.36	356769.93	Аналитический метод	0.10	—
254	67356.12	356770.89	Аналитический метод	0.10	—
255	67355.05	356772.03	Аналитический метод	0.10	—
256	67354.16	356773.33	Аналитический метод	0.10	—
257	67353.49	356774.75	Аналитический метод	0.10	—
258	67351.71	356779.42	Аналитический метод	0.10	—

ГРАФИЧЕСКОЕ ОПИСАНИЕ

местоположения границ населенных пунктов, территориальных зон,
особо охраняемых природных территорий,
зон с особыми условиями использования территории

**Публичный сервитут в отношении земель и земельных участков в целях складирования
строительных и иных материалов, возведение некапитальных строений, сооружений
(включая ограждения, бытовки, навесы) и (или) размещение строительной техники, которые
необходимы для обеспечения строительства линейного объекта: «Газопровод межпоселковый
к с. Хашки-Мохк Ножай-Юртовского района Чеченской Республики»**

(наименование объекта, местоположение границ которого описано)

Сведения о местоположении границ объекта

1	2	3	4	5	6
259	67351.28	356780.89	Аналитический метод	0.10	—
260	67351.08	356782.44	Аналитический метод	0.10	—
261	67351.12	356784.01	Аналитический метод	0.10	—
262	67351.40	356785.56	Аналитический метод	0.10	—
263	67351.93	356787.04	Аналитический метод	0.10	—
264	67352.68	356788.42	Аналитический метод	0.10	—
265	67353.63	356789.66	Аналитический метод	0.10	—
266	67354.77	356790.74	Аналитический метод	0.10	—
267	67356.06	356791.63	Аналитический метод	0.10	—
268	67344.62	356808.79	Аналитический метод	0.10	—
269	67328.51	356841.42	Аналитический метод	0.10	—
270	67317.01	356869.80	Аналитический метод	0.10	—
271	67310.34	356899.03	Аналитический метод	0.10	—
272	67294.59	356956.54	Аналитический метод	0.10	—
273	67266.50	357021.00	Аналитический метод	0.10	—
274	67254.28	357044.83	Аналитический метод	0.10	—
275	67233.50	357063.42	Аналитический метод	0.10	—
276	67211.77	357077.42	Аналитический метод	0.10	—
277	67184.35	357090.08	Аналитический метод	0.10	—
278	67149.69	357103.53	Аналитический метод	0.10	—
279	67145.50	357107.01	Аналитический метод	0.10	—
280	67145.87	357113.18	Аналитический метод	0.10	—

<p align="center">ГРАФИЧЕСКОЕ ОПИСАНИЕ местоположения границ населенных пунктов, территориальных зон, особо охраняемых природных территорий, зон с особыми условиями использования территории</p> <p align="center">Публичный сервитут в отношении земель и земельных участков в целях складирования строительных и иных материалов, возведение некапитальных строений, сооружений (включая ограждения, бытовки, навесы) и (или) размещение строительной техники, которые необходимы для обеспечения строительства линейного объекта: «Газопровод межпоселковый к с. Хашки-Мохк Ножай-Юртовского района Чеченской Республики»</p> <p align="center"><small>(наименование объекта, местоположение границ которого описано)</small></p>					
Сведения о местоположении границ объекта					
1	2	3	4	5	6
281	67150.78	357116.49	Аналитический метод	0.10	—
282	67178.87	357119.10	Аналитический метод	0.10	—
283	67252.05	357134.96	Аналитический метод	0.10	—
284	67263.71	357139.40	Аналитический метод	0.10	—
285	67270.79	357143.72	Аналитический метод	0.10	—
286	67275.21	357152.72	Аналитический метод	0.10	—
287	67275.88	357161.67	Аналитический метод	0.10	—
288	67272.21	357174.14	Аналитический метод	0.10	—
289	67259.81	357186.42	Аналитический метод	0.10	—
290	67151.78	357240.11	Аналитический метод	0.10	—
291	67109.69	357258.75	Аналитический метод	0.10	—
292	67102.39	357267.08	Аналитический метод	0.10	—
293	67099.28	357273.40	Аналитический метод	0.10	—
294	67101.49	357280.80	Аналитический метод	0.10	—
295	67090.67	357284.74	Аналитический метод	0.10	—
296	67097.74	357301.78	Аналитический метод	0.10	—
297	67105.41	357316.62	Аналитический метод	0.10	—
298	67128.97	357352.07	Аналитический метод	0.10	—
299	67167.61	357385.76	Аналитический метод	0.10	—
300	67187.53	357398.96	Аналитический метод	0.10	—
301	67193.41	357411.27	Аналитический метод	0.10	—
302	67197.82	357421.82	Аналитический метод	0.10	—

ГРАФИЧЕСКОЕ ОПИСАНИЕ

местоположения границ населенных пунктов, территориальных зон,
особо охраняемых природных территорий,
зон с особыми условиями использования территории

**Публичный сервитут в отношении земель и земельных участков в целях складирования
строительных и иных материалов, возведение некапитальных строений, сооружений
(включая ограждения, бытовки, навесы) и (или) размещение строительной техники, которые
необходимы для обеспечения строительства линейного объекта: «Газопровод межпоселковый
к с. Хашки-Мохк Ножай-Юртовского района Чеченской Республики»**

(наименование объекта, местоположение границ которого описано)

Сведения о местоположении границ объекта

1	2	3	4	5	6
303	67166.66	357434.24	Аналитический метод	0.10	—
304	67137.84	357447.98	Аналитический метод	0.10	—
305	67119.85	357460.60	Аналитический метод	0.10	—
306	67091.96	357486.48	Аналитический метод	0.10	—
307	67074.30	357500.41	Аналитический метод	0.10	—
308	67064.49	357512.34	Аналитический метод	0.10	—
309	67046.37	357538.08	Аналитический метод	0.10	—
310	67027.69	357562.40	Аналитический метод	0.10	—
311	66996.64	357592.70	Аналитический метод	0.10	—
312	66976.27	357609.11	Аналитический метод	0.10	—
313	66962.54	357617.67	Аналитический метод	0.10	—
314	66943.26	357628.29	Аналитический метод	0.10	—
315	66932.66	357642.32	Аналитический метод	0.10	—
316	66923.98	357660.01	Аналитический метод	0.10	—
317	66919.33	357685.77	Аналитический метод	0.10	—
318	66913.51	357703.88	Аналитический метод	0.10	—
319	66873.48	357758.63	Аналитический метод	0.10	—
320	66864.48	357768.52	Аналитический метод	0.10	—
321	66856.80	357777.92	Аналитический метод	0.10	—
322	66852.43	357781.76	Аналитический метод	0.10	—
323	66843.26	357771.72	Аналитический метод	0.10	—
324	66813.56	357803.25	Аналитический метод	0.10	—

ГРАФИЧЕСКОЕ ОПИСАНИЕ местоположения границ населенных пунктов, территориальных зон, особо охраняемых природных территорий, зон с особыми условиями использования территории Публичный сервитут в отношении земель и земельных участков в целях складирования строительных и иных материалов, возведение некапитальных строений, сооружений (включая ограждения, бытовки, навесы) и (или) размещение строительной техники, которые необходимы для обеспечения строительства линейного объекта: «Газопровод межпоселковый к с. Хашки-Мохк Ножай-Юртовского района Чеченской Республики» <small>(наименование объекта, местоположение границ которого описано)</small>					
Сведения о местоположении границ объекта					
1	2	3	4	5	6
325	66779.24	357857.86	Аналитический метод	0.10	—
326	66759.66	357883.63	Аналитический метод	0.10	—
327	66729.51	357910.55	Аналитический метод	0.10	—
328	66701.19	357931.51	Аналитический метод	0.10	—
329	66671.17	357955.64	Аналитический метод	0.10	—
330	66620.58	357988.04	Аналитический метод	0.10	—
331	66607.00	357994.26	Аналитический метод	0.10	—
332	66593.96	358011.09	Аналитический метод	0.10	—
333	66631.70	358042.86	Аналитический метод	0.10	—
334	66655.85	358082.99	Аналитический метод	0.10	—
335	66672.85	358093.93	Аналитический метод	0.10	—
336	66689.52	358104.62	Аналитический метод	0.10	—
337	66679.41	358123.03	Аналитический метод	0.10	—
338	66686.63	358127.92	Аналитический метод	0.10	—
339	66647.17	358185.20	Аналитический метод	0.10	—
340	66628.42	358194.12	Аналитический метод	0.10	—
150	66629.98	358197.80	Аналитический метод	0.10	—
3. Сведения о характерных точках части (частей) границы объекта					
Обозначение характерных точек части границы	Координаты, м		Метод определения координат характерной точки	Средняя квадратическая погрешность положения характерной точки (M _t), м	Описание обозначения точки на местности (при наличии)
	X	Y			
1	2	3	4	5	6
Часть № —					
—	—	—	—	—	—

<div>ГРАФИЧЕСКОЕ ОПИСАНИЕ</div> <div>местоположения границ населенных пунктов, территориальных зон, особо охраняемых природных территорий, зон с особыми условиями использования территории</div> <div>Публичный сервитут в отношении земель и земельных участков в целях складирования строительных и иных материалов, возведение некапитальных строений, сооружений (включая ограждения, бытовки, навесы) и (или) размещение строительной техники, которые необходимы для обеспечения строительства линейного объекта: «Газопровод межпоселковый к с. Хашки-Мохк Ножай-Юртовского района Чеченской Республики»</div> <div>(наименование объекта, местоположение границ которого описано)</div>							
Сведения о местоположении измененных (уточненных) границ объекта							
1. Система координат —							
2. Сведения о характерных точках границ объекта							
Обозна- чение характер- ных точек границ	Существующие координаты, м		Измененные (уточненные) координаты, м		Метод определения координат характерной точки	Средняя квадратичес- кая погрешность положения характерной точки (M _t), м	Описание обозначения точки на местности (при наличии)
	X	Y	X	Y			
1	2	3	4	5	6	7	8
—	—	—	—	—	—	—	—
3. Сведения о характерных точках части (частей) границы объекта							
Часть № —							
Обозна- чение характер- ных точек границ	Существующие координаты, м		Измененные (уточненные) координаты, м		Метод определения координат характерной точки	Средняя квадратичес- кая погрешность положения характерной точки (M _t), м	Описание обозначения точки на местности (при наличии)
	X	Y	X	Y			
1	2	3	4	5	6	7	8
—	—	—	—	—	—	—	—

ГРАФИЧЕСКОЕ ОПИСАНИЕ

местоположения границ населенных пунктов, территориальных зон,
особо охраняемых природных территорий,
зон с особыми условиями использования территории

**Публичный сервитут в отношении земель и земельных участков в целях складирования
строительных и иных материалов, возведение некапитальных строений, сооружений
(включая ограждения, бытовки, навесы) и (или) размещение строительной техники, которые
необходимы для обеспечения строительства линейного объекта: «Газопровод межпоселковый
к с. Хашки-Мохк Ножай-Юртовского района Чеченской Республики»**

(наименование объекта, местоположение границ которого описано)

Схема расположения границ публичного сервитута

Основной лист

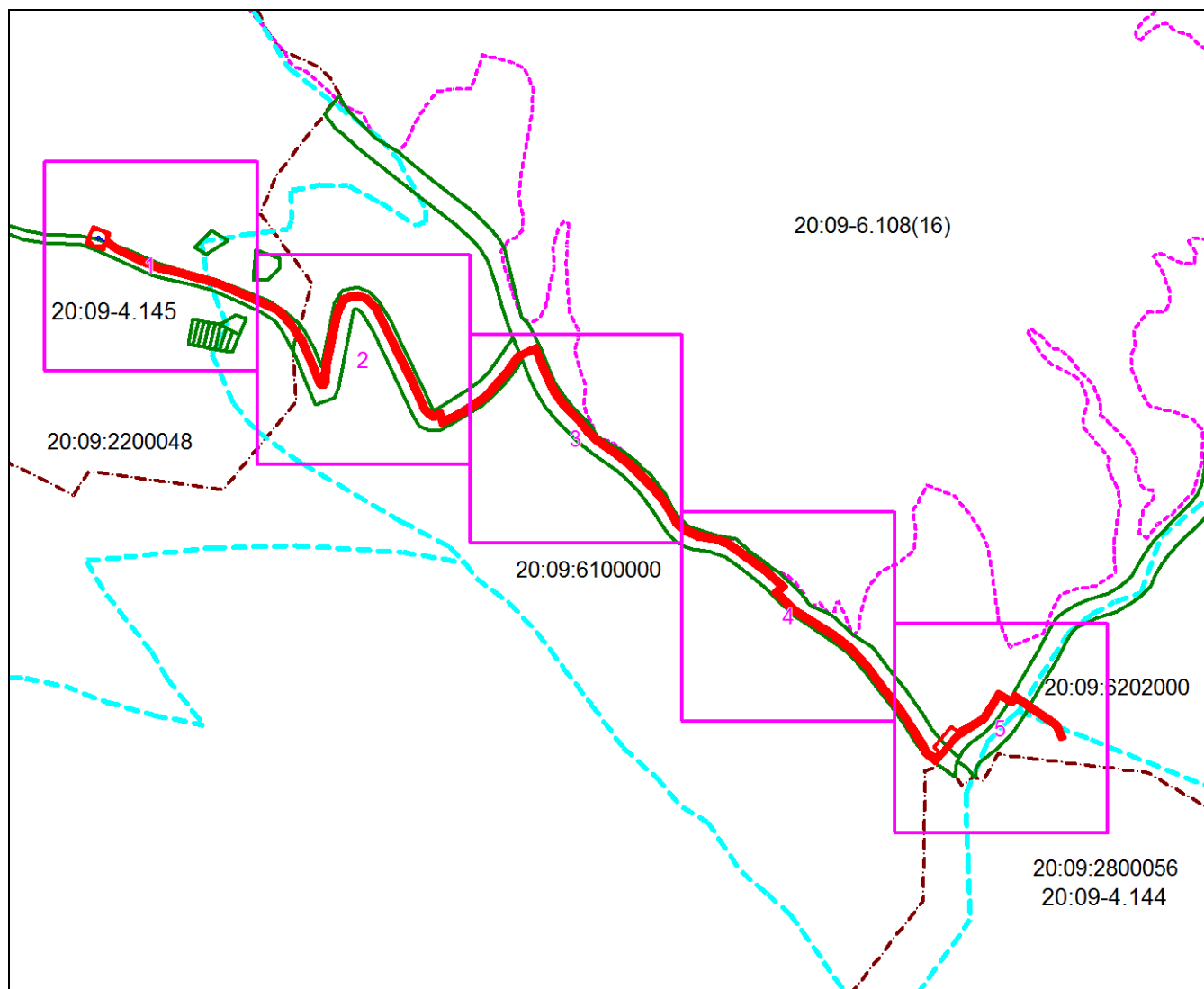

Масштаб 1: 10000

Используемые условные знаки и обозначения:



— область выносного листа,

23

— номер выносного листа.

Остальные используемые условные знаки и обозначения приведены на отдельной странице в конце раздела.

местоположения границ населенных пунктов, территориальных зон,
особо охраняемых природных территорий,
зон с особыми условиями использования территории

(наименование объекта, местоположение границ которого описано)

Выносной лист №1

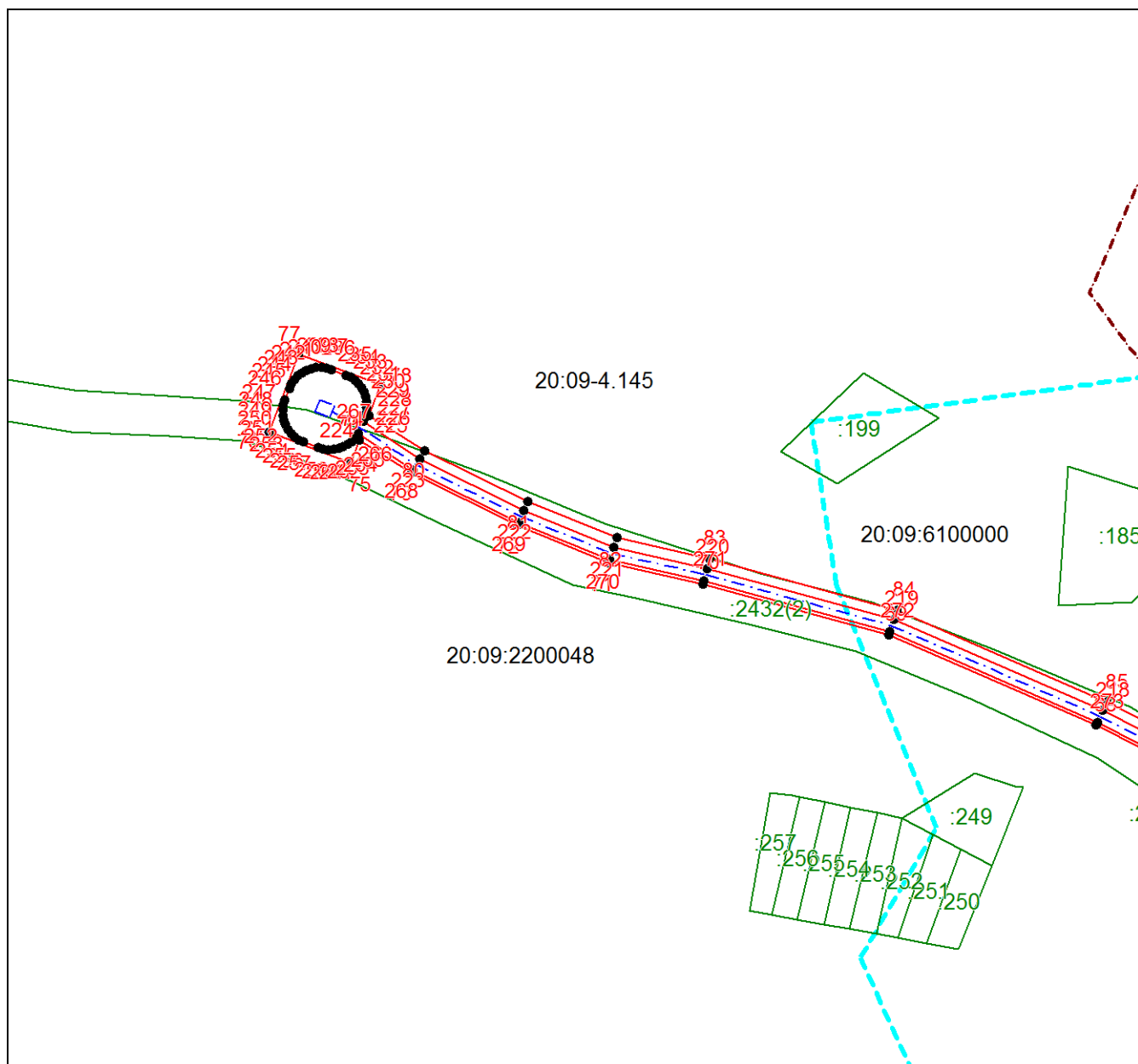

Используемые условные знаки и обозначения приведены на отдельной странице в конце раздела.

ГРАФИЧЕСКОЕ ОПИСАНИЕ

местоположения границ населенных пунктов, территориальных зон,
особо охраняемых природных территорий,
зон с особыми условиями использования территории

**Публичный сервитут в отношении земель и земельных участков в целях складирования
строительных и иных материалов, возведение некапитальных строений, сооружений
(включая ограждения, бытовки, навесы) и (или) размещение строительной техники, которые
необходимы для обеспечения строительства линейного объекта: «Газопровод межпоселковый
к с. Хашки-Мохк Ножай-Юртовского района Чеченской Республики»**

(наименование объекта, местоположение границ которого описано)

Схема расположения границ публичного сервитута

Выносной лист №2

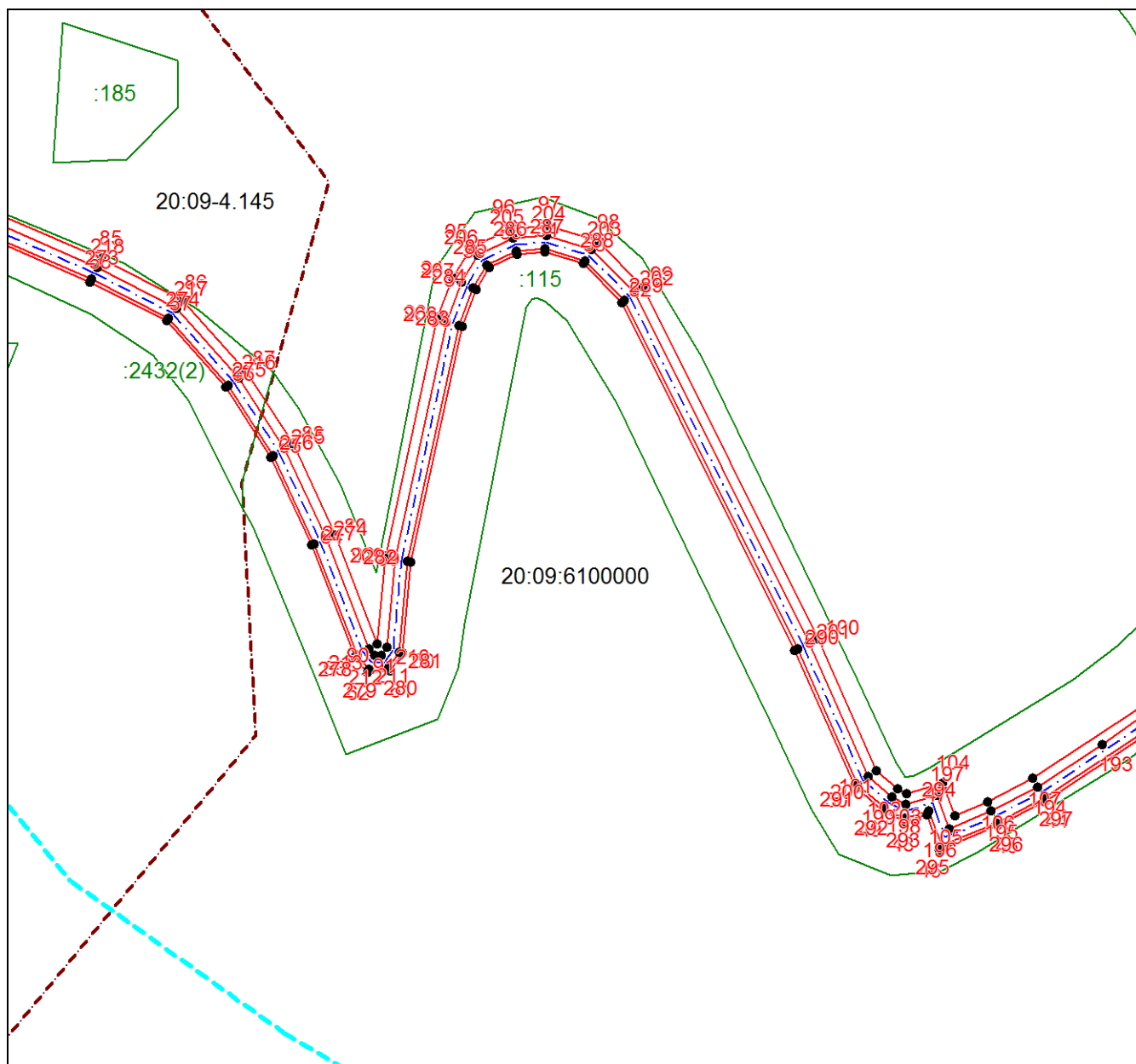

Масштаб 1:2000

Используемые условные знаки и обозначения приведены на отдельной странице в конце раздела.

местоположения границ населенных пунктов, территориальных зон,
особо охраняемых природных территорий,
зон с особыми условиями использования территории

(наименование объекта, местоположение границ которого описано)

Выносной лист №3

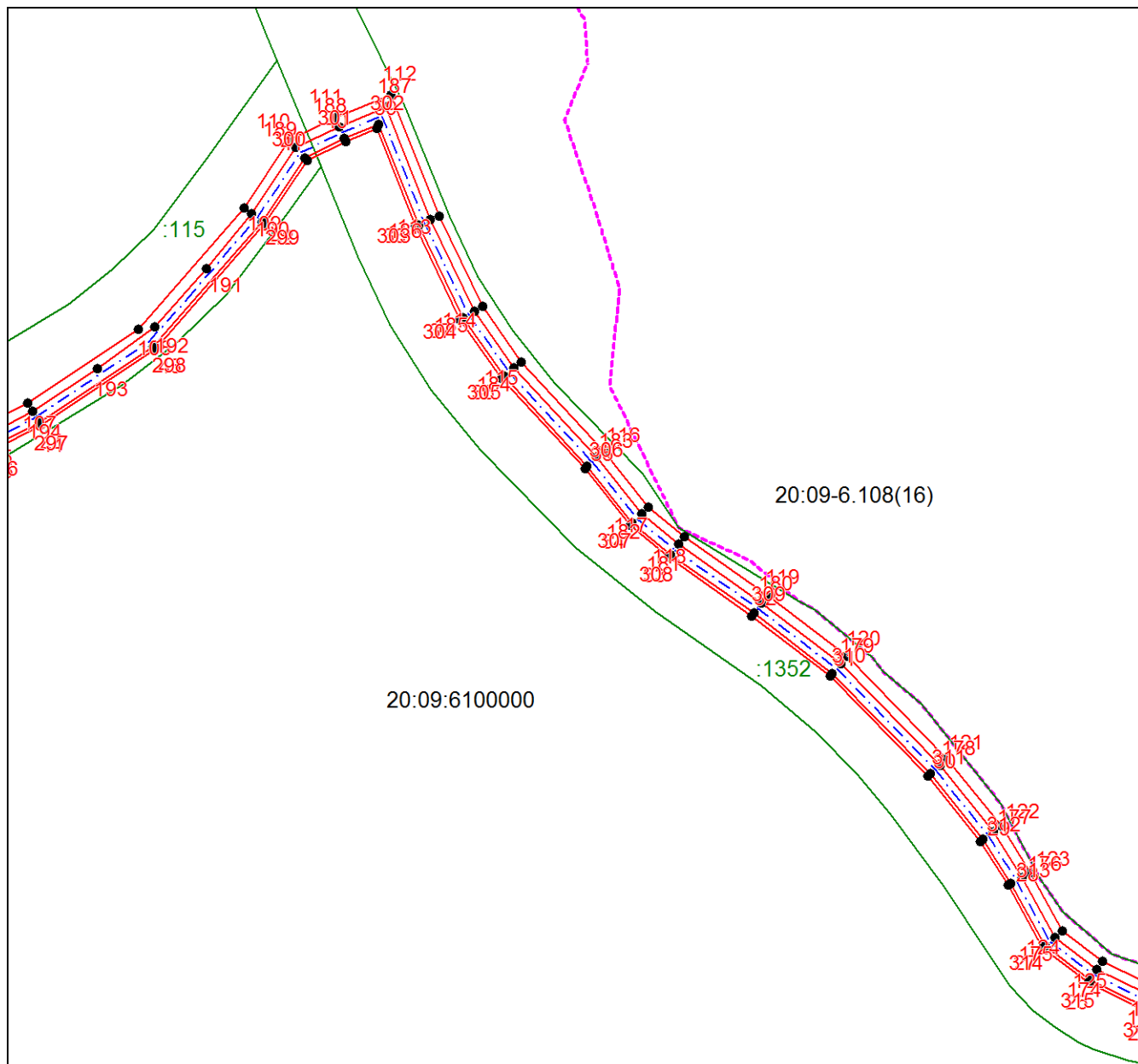

Используемые условные знаки и обозначения приведены на отдельной странице в конце раздела.

ГРАФИЧЕСКОЕ ОПИСАНИЕ

местоположения границ населенных пунктов, территориальных зон,
особо охраняемых природных территорий,
зон с особыми условиями использования территории

**Публичный сервитут в отношении земель и земельных участков в целях складирования
строительных и иных материалов, возведение некапитальных строений, сооружений
(включая ограждения, бытовки, навесы) и (или) размещение строительной техники, которые
необходимы для обеспечения строительства линейного объекта: «Газопровод межпоселковый
к с. Хашки-Мохк Ножай-Юртовского района Чеченской Республики»**

(наименование объекта, местоположение границ которого описано)

Схема расположения границ публичного сервитута

Выносной лист №4

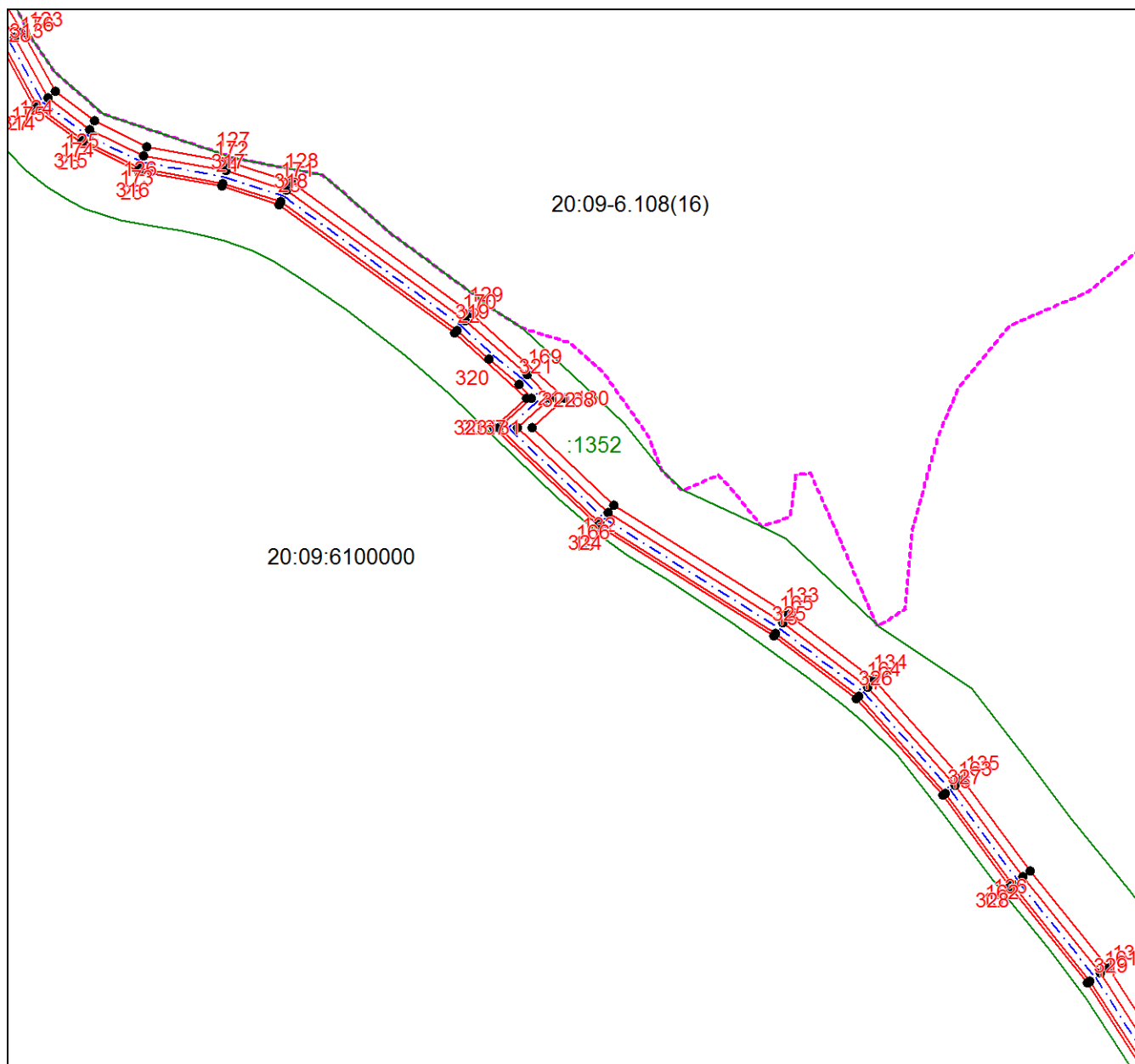

Масштаб 1:2000

Используемые условные знаки и обозначения приведены на отдельной странице в конце раздела.

ГРАФИЧЕСКОЕ ОПИСАНИЕ

местоположения границ населенных пунктов, территориальных зон,
особо охраняемых природных территорий,
зон с особыми условиями использования территории

**Публичный сервитут в отношении земель и земельных участков в целях складирования
строительных и иных материалов, возведение некапитальных строений, сооружений
(включая ограждения, бытовки, навесы) и (или) размещение строительной техники, которые
необходимы для обеспечения строительства линейного объекта: «Газопровод межпоселковый
к с. Хашки-Мохк Ножай-Юртовского района Чеченской Республики»**

(наименование объекта, местоположение границ которого описано)

Схема расположения границ публичного сервитута

Выносной лист №5

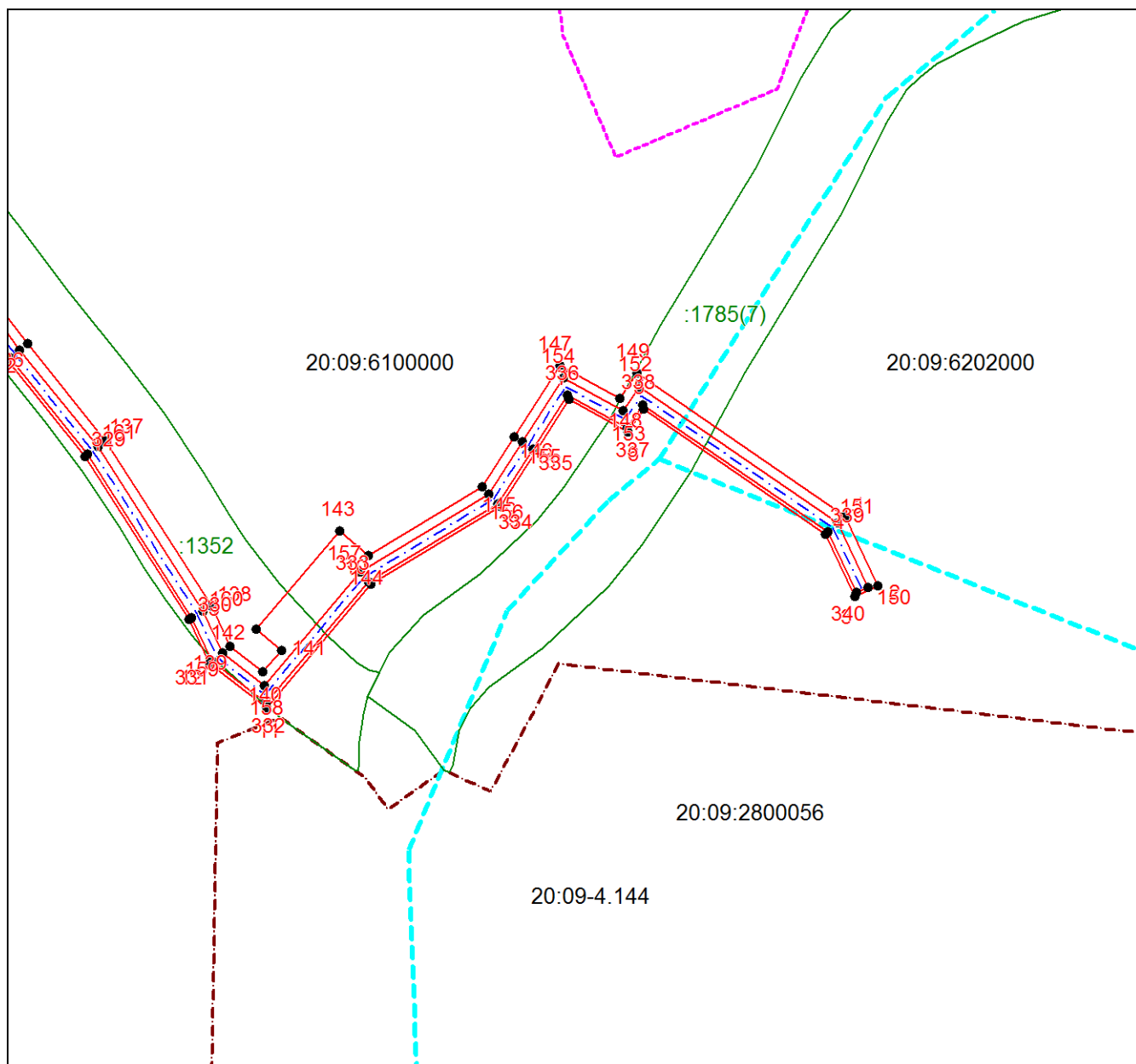

Масштаб 1:2000

Используемые условные знаки и обозначения приведены на отдельной странице в конце раздела.

ГРАФИЧЕСКОЕ ОПИСАНИЕ

местоположения границ населенных пунктов, территориальных зон,
особо охраняемых природных территорий,
зон с особыми условиями использования территории

**Публичный сервитут в отношении земель и земельных участков в целях складирования
строительных и иных материалов, возведение некапитальных строений, сооружений
(включая ограждения, бытовки, навесы) и (или) размещение строительной техники, которые
необходимы для обеспечения строительства линейного объекта: «Газопровод межпоселковый
к с. Хашки-Мохк Ножай-Юртовского района Чеченской Республики»**

(наименование объекта, местоположение границ которого описано)

Схема расположения границ публичного сервитута

Используемые условные знаки и обозначения:



– проектные границы публичного сервитута,



– установленная граница муниципального образования,



– установленная граница населенного пункта,



- граница кадастрового квартала,

20:09:6100000

- номер кадастрового квартала,



– граница земельного участка, согласно сведения из ЕГРН,

:1785

- кадастровый номер земельного участка, согласно сведения из ЕГРН,



- проектное положение линейного объекта,



– характерная точка проектных границ публичного сервитута.